DREIBLATT

Reformierte Kirchgemeinden Koppigen, Seeberg, Wynigen

reformiert.

März 2024

Osterkerzen 2024

Kirche Koppigen

«Baum des Lebens»

Nach kalten, unwirtlichen Zeiten wie denjenigen des Winters sehnen wir uns nach neuem Leben, Kraft, Hoffnung und Wärme. An Ostern feiern wir, dass das Leben stärker ist als jegliche Form von Tod. An diese Hoffnung erinnert uns die Osterkerze mit ihrem Sujet.
Der vor Lebenskraft strotzende Baum auf der Osterkerze begleitet uns durch das Jahr bei unserem kirchlichen Feiern. Für mich verbindet sich mit diesem Lebensbaum auch ein Wunsch für alle, die den Kirchenraum betreten und diese Osterkerze sehen.
«Leuchtend grüne Blätter, Zeichen des prallen Leben sollen dich schmücken wie diesen Baum, strahlend dazwischen einzelne goldene. Sie stehen für die kostbaren Momente, wo Himmlisches uns berührt und den Augenblick bleibend mit Glanz umhüllt. In deiner Mitte, Jesus Christus, der vom Tod Auferstandene – seine Lebenskraft und Liebe mögen dich aufrichten, erden und in dir lebendig werden und bleiben.»
Ja, das wünsche ich uns allen.

Herzlich, Ihre Pfrn. Christine Friderich

FOTO:© Hongler Kerzen

Kirche Seeberg

«Siehe – ich mache alles Neu»

«Er ist nicht hier; er ist auferstanden, wie er gesagt hat. Kommt her und seht die Stätte, da der Herr gelegen hat», dies die Worte des Engels im Grab am Ostermorgen (Math. 28,6).
Worte die alles verändern. Die vertraute Positionen und Strukturen in Frage stellen. Worte die alles in ein anderes Licht rücken und dies vor einem Hintergrund, der in die Zukunft weisst. Denn der Engel spricht weiter: «Gehet eilend hin und sagt es seinen Jüngern, dass er auferstanden sei von den Toten. Und siehe, er wird vor euch hingehen nach Galiläa; da werdet ihr ihn sehen» (Math. 28.7).
Veränderung ist möglich auf dem neu geschenkten Hintergrund. Und diese Veränderung geht in alle Himmelsrichtungen, symbolisiert durch die vier goldumrandeten Figuren.
Mehr noch: die Kraft des Osterlichtes durchflutet und durchströmt alle (vier) Elemente dieser Erde und ist so uns Menschen nahe und erfahrbar.
Wir danken Susanna Vogelsanger aus Grasswil herzlich für die Gestaltung der diesjährigen Osterkerze.

Pfr. Rolf Weber

FOTO: Susanna Vogelsanger

Kirche Wynigen

«Baum des Lebens»

Unsere Osterkerze trägt das Bild eines Lebensbaums. Dieser Baum steht im Paradies und schenkt ewiges Leben. Durch unsere Schuld haben wir Menschen den Zugang zu diesem Baum verloren. Aber das Wunder von Ostern hat uns den Zugang wieder aufgetan: Christus ist auferstanden, lebt und belebt uns – immer wieder und für immer. Die goldenen Blätter stellen die Momente dar, in denen uns das besonders bewusst ist, und in der Mitte des Baumes befindet sich die goldene Figur des Gekreuzigten und Auferstandenen.
Die Kerze erinnert uns daran, dass wir im Wunder von Ostern Hoffnung und Licht finden und weist uns hin auf Jesus. Ein altes Lied aus Ungarn, das auch in unserem Gesangbuch abgedruckt ist, bezeichnet ihn selber als Lebensbaum: «Du schöner Lebensbaum des Paradieses, gütiger Jesus, Gottes Lamm auf Erden. Du bist der wahre Retter unsres Lebens, unser Befreier».

Pfr. Gian-Enrico Rossi

FOTO:© Hongler Kerzen

Koppigen

Das Markusevangelium vorgetragen von Schauspielerin Dorothée Reize

Am Gründonnerstag, 28. März um 19.30 Uhr ist die bekannte Schauspielerin Dorothée Reize in der Kirche Koppigen zu Gast. Sie trägt das Markusevangelium in lebendiger und kraftvoller Sprache vor, begleitet von der Perkussionistin Rita Issak. Für alle Interessierten aus nah und fern.

Seite 14

Seeberg

Gospel-Gottesdienst Sonntag 10. März – 9.30

mit den Frauen und Männern des Gospelworkshops der Landfrauen Seeberg. Unter der Leitung von Adrian Menzi und Christoph Schnyder (Hammondorgel), Gino Menzi (Schlagzeug) und Colin Hess (Bass).
Im Anschluss Kirchenkaffee im Kirchgemeindehaus

Seite 15

Wynigen

Jugendgottesdienst

Am Samstag, 16. März um 20.00 Uhr gibt es in der Kirche Wynigen einen Jugendgottesdienst für alle ab der 7. Klasse.

Seite 16

DREIBLATT

Wir feiern gemeinsam

Weltgebetstag

«… durch das Band des Friedens»

Freitag, 1. März 2024, 19.30 Uhr

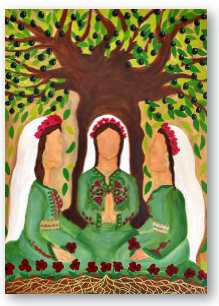

Palästina

Kirche
Seeberg

Herzlich willkommen!

Kirchgemeinden
Seeberg
Koppigen
Wynigen

Impressum

«Dreiblatt»
Gemeindeseiten der Kirchgemeinden Koppigen, Seeberg und Wynigen
Auflage: 3'300 Exemplare

Redaktion und Layout:
Rita Affolter, Koppigen

Redaktionsteam:
Christine Friderich, Koppigen
Rolf Weber, Seeberg
Gian-Enrico Rossi, Wynigen

Kontakt:
Reformierte Kirchgemeinde Koppigen
«Dreiblatt», Kirchgasse 4, 3425 Koppigen
Tel. 079 921 49 87,
sekretariat@kirchekoppigen.ch

Kirche Koppigen

Alchenstorf, Koppigen, Hellsau, Höchstetten, Willadingen
www.kirchekoppigen.ch
Evang.-Ref. Kirchgemeinde Koppigen
Kirchgasse 4
3425 Koppigen

Wohn- und Pflegeheim St. Niklaus:
Pfr. Pius Bichsel (Studienurlaub 15.3.-15.8.2024)
Kirchgasse 19, 3368 Bleienbach
Tel. 062 922 23 10
pius.bichsel@kirchekoppigen.ch
Präsidium:
Daniela Lehmann, Tel. 062 968 02 78
daniela.lehmann@kirchekoppigen.ch
Verwaltung/Redaktion/Reservationen:
Rita Affolter, Tel. 079 921 49 87
sekretariat@kirchekoppigen.ch
Sigristin:
Vreni Wälchli, Tel. 079 736 96 79

Pfarrämter:
Pfr. Ronny Künzi
Kirchgasse 2, 3425 Koppigen
Tel. 034 413 22 40
ronny.kuenzi@kirchekoppigen.ch
Pfrn. Christine Friderich
Kirchgasse 4, 3425 Koppigen
Tel. 076 224 48 41
christine.friderich@kirchekoppigen.ch

Gottesdienste & Veranstaltungen

März			
Fr	1.	12.00	**Mittagessen** für Senior:innen Anmeldung bis am 23. Februar an Susann Affolter, 034 413 01 80 (Beantworter oder abends)
		14.00	**Spielnachmittag** für Erwachsene im Kirchgemeindehaus
		19.30	**Dreiblatt-Weltgebetstags-Gottesdienst** in der Kirche Seeberg
Sa	2.		**KoppigerKirchenKino**
		14.30	**Pettersson und Findus,** Kleiner Quälgeist, grosse Freundschaft
		17.00	**Konferenz der Tiere**
		19.30	**Wie im Himmel** Anmeldung auf www.familientraeff.ch
So	3.	19.30	**Gottesdienst zur Oekumenischen Kampagne** HEKS Brot für alle mit dem Kirchenchor unter der Leitung von Christian Schmitt, Pfr. Ronny Künzi
Mo	4.	13.00	**«aktiv»:** Rundwanderung Rüti b. Lyssach - Mötschwil - Schleumen, Anmeldung s. unten
Sa	9.	8.00	**Morgengebet** in der Kirche
So	10.	19.30	**Gospel-Gottesdienst** mit dem Projektgospelchor der Landfrauen unter der Leitung von Adrian Menzi, Pfr. Ronny Künzi
Mi	13.	14.00	**Lismi-Träff** im Aufenthaltsraum Schwärzere 16
		19.00	**Gebet für den Frieden** in der Kirche, Pfrn. Christine Friderich
So	17.	9.30	**Familiengottesdienst** zum Thema Abendmahl mit der KUW 4. Klasse, Katechetin Caroline Mangiarratti und den KUW Mitarbeiterinnen Cornelia Walther und Anina Buri
Di	19.	19.30	**FrauenRitual,** Frühlingsanfang, Pfrn. Christine Friderich
Mi	20.	14.00	**Seniorennachmittag** in der Gartenbauschule Oeschberg mit dem Kirchenchor, anschliessend Zvieri
Sa	23.	8.00	**Morgengebet** im Kirchgemeindehaus
		10.00	**Fiire mit de Chliine,** Vorbereitungsteam und Pfr. Ronny Künzi
So	24.	9.30	**Gottesdienst** mit Goldener Konfirmation und Abendmahl, Astrid Wolfisberg, Trompete; Corinne Wahli, Orgel; Pfrn. Christine Friderich
Di	26.	9.10	**«aktiv» SRF Publikumsführung** Zürich Leutschenbach, Anmeldung s. rechts
Do	28.	19.30	**Das Markusevangelium – spannend und berührend,** vorgetragen von Schauspielerin Dorothée Reize, Percussion Rita Isaak
Fr	29.	10.30	**Karfreitagsgottesdienst** mit Abendmahl im Saal des Wohn- und Pflegeheims St. Niklaus mit Solist:in, Pfrn. Christine Friderich
Sa	30.	21.00	**OsterNACHTfeier** mit Beginn auf dem Friedhof anschliessend in der Kirche, Pfrn. Christine Friderich
So	31.	9.30	**Oster-Gottesdienst** mit Abendmahl und Kirchenchor, Pfr. Ronny Künzi (Sommerzeit)

Gospel-Gottesdienst

Sonntag, 10. März, 19.30 Uhr, Kirche Koppigen

Mit dem Projektchor der Landfrauen Seeberg unter der Leitung von Adrian Menzi mit Pfr. Ronny Künzi, siehe Artikel Seite 15 (Seeberg)

Foto: Stefan Raiser

Vertretung Studienurlaub

Von Mitte März bis Mitte August 2024 weilt Pfarrer Pius Bichsel in einem Studienaufenthalt. Vertreten wird er in dieser Zeit im Wohn- und Pflegeheim St. Niklaus durch Pfarrerin Karin Rieger aus Heimiswil.

Karin Rieger
Oberdorf 2
3412 Heimiswil
034 420 75 02
hmk.rieger@bluewin.ch

Seine Aufgaben in der Kirchgemeinde übernimmt Pfarrerin Christine Friderich.

«aktiv» Veranstaltungen

SRF Publikumsführung Zürich Leutschenbach

Foto: zVg

Dienstag, 26. März 2024

Rundgang durchs Studio Leutschenbach. Die kostenlose, Führung (13.15-15.00) setzt voraus, dass die Teilnehmenden gut zu Fuss unterwegs sind.

Treffpunkt: 9.10 Uhr Bushaltestelle Gemeindeverwaltung Koppigen

Hinfahrt: Mit Bus und Zug nach Zürich HB (5 Min.-Umsteigezeit in Olten), mit Tram zum Fernsehstudio

Reisekosten: Gruppenpreis Halbtax CHF 37.40

Verpflegung: Mittagessen im SBB-Selbstbedienungs-Restaurant Oase (HB Zürich)

Rückkehr: Ankunft in Koppigen 17.45 Uhr

Anmeldung sofort bei E. Rechsteiner, 034 413 19 07 oder 079 504 80 44 oder e.rechsteiner@bluewin.ch (Teilnahmerzahl beschränkt!)

Wanderung «aktiv»

Rundwanderung von Rüti b. Lyssach über Mötschwil und Schleumen

Frühlingswanderung entlang von Waldrändern nach Mötschwil (mit Blick in den Skulpturenpark Bernhard Luginbühl) und Schleumen, über Kreuzweg zurück nach Rüti

(6.5 km, 1¾ Std., ↗100m ↘100m)

Montag, 4. März 2024

Treffpunkt: 13 Uhr, Kirchgemeindehaus

Hinfahrt: mit Autos nach Rüti b. Lyssach (Mitfahrpreis: Fr. 3.–)

Verpflegung: aus dem Rucksack evtl. Kaffeehalt auf der Rückfahrt

Rückkehr: 16.45 Uhr

Verschiebedatum: 7. März 2024
Anmeldung: bis Freitag, 1. März bei R. und H. Bächtold, 034 413 10 68 oder bako@quickline.ch

Bei zweifelhaftem Wetter gibt Ruedi Bächtold am Samstag 2. März zwischen 18.00 und 20.00 Uhr Auskunft über die Durchführung.

Fiire mit de Chliine

«Der kleine Igel und die rote Schmusedecke»

Foto: zVg

E Fiir für die Chliine vor Ostere

Samschtig, 23. März

10 Uhr i der Chiuche z Choppige

Vorbereitungsteam:
Stephanie Haab, Nicole Sieber, Sara Zaugg und Pfr. Ronny Künzi

Amtswochen

25. Februar bis 9. März
Pfr. Pius Bichsel, 062 922 23 10 oder 079 574 66 09

10. bis 23. März
Pfr. Ronny Künzi, 034 413 22 40 oder 079 750 15 80

24. bis 30. März
Pfrn. Christine Friderich, 076 224 48 41

Bild: Stephan_Barth_www.pixelio.de

FRAUENRITUAL

Frühlingsanfang

Dienstag, 19. März,
um 19.30 Uhr in Kirche

mit Pfrn. Christine Friderich

Frühling: Alles Leben erwacht neu, wird aus dem Dunkel hervorgelockt durch das Licht und die zunehmende Wärme der Sonne. Der Puls der Natur wird schneller, die Energie nimmt zu. Aus zarten Knospen spriessen in diesen Tagen frische Blätter, entfalten sich leuchtende Blüten. Wir feiern in unserem Ritual zum Frühlingsanfang das neuerwachende Leben, alles, was spriesst und blüht, um uns herum und in uns selbst.

Daten 2024:
Mittsommer
Donnerstag, 20. Juni
Ausweichdatum, Dienstag, 25. Juni

Kräutersegen
Donnerstag, 29. August

Dunkelzeit
Donnerstag, 28. November

Goldene Konfirmation

Sonntag, 24. März, 9.30 Uhr Kirche Koppigen

Wissen Sie noch 1974? Lange ist es her, genau 50 Jahre als hier in der Kirche Koppigen die Konfirmation des Jahrgangs 1958 gefeiert wurde. Vor sich das Leben – auf der Schwelle zum Erwachsensein. Vielleicht waren die Jugendlichen voller Vorfreude auf das, was kommt, vielleicht wagten Sie unsicher erste Schritte in die Welt der Erwachsenen. Und heute? Heute können Sie viel erzählen von den Höhen und Tiefen des Lebens, von Freude und Leid. Geschichten von tragendem Glauben und dem Gefühl, von Gott im Stich gelassen worden zu sein.
Gerne feiern wir das goldene Konfirmationsjubiläum, blicken zurück und auch nach vorn.
Wir freuen uns auf Sie. Der Gottesdienst wird geleitet von Pfrn. Christine Friderich und musikalisch begleitet von Corinne Wahli an der Orgel und Astrid Wolfisberg mit der Trompete.

Seniorinnen und Senioren

Nachmittag im Internatsgebäude der Gartenbauschule Oeschberg

Mittwoch, 20. März, 14.00 Uhr
«Mir Singe eis ... »

Unterhaltung und gemeinsames Singen mit dem Kirchenchor.
Im Anschluss offeriert Ihnen der Kirchenchor ein feines Zvieri.

Das Markusevangelium – spannend und berührend

Gründonnerstag,
28. März, 19.30 Uhr
(Dauer ca. 1. Stunde)

in der **Kirche Koppigen**

Eintritt frei, anschliessend Apéro

Spannend, faszinierend, berührend – das Markusevangelium – lebendig und in kraftvoller Sprache vorgetragen von der Schauspielerin Dorothée Reize, untermalt und verstärkt durch die Perkussionsinstrumente, gespielt von Rita Isaak.

Tauchen Sie ein in die alten und gleichwohl aktuellen Geschichten rund um Jesus von Nazareth.

Foto: zVg

Pfarramt Seeberg
Pfr. Rolf Weber, Berggasse 6
Tel. 062 968 11 54
pfarramt@kirche-seeberg.ch

Grasswil, Hermiswil, Oschwand-Juchten, Riedtwil, Seeberg

www.kirche-seeberg.ch

Evang. -Ref. Kirchgemeinde Seeberg
Bergstrasse 6, 3365 Seeberg

Präsidium:
Pat Wackernagel, Burgerweg 10,
3365 Seeberg, Tel. 079 674 75 81
praesidium@kirche-seeberg.ch

Sigristin Kirche & Kirchgemeindehaus
Therese Zurflüh-Frei, Bergstrasse 10
3365 Seeberg, Tel. 062 968 10 22
thesy.seeberg@hotmail.com

Gottesdienste & Veranstaltungen

März

Fr	1.	19.30	**Dreiblatt-Weltgebetstags-Gottesdienst** in der Kirche Seeberg. Gestaltung der Feier durch das Weltgebetstags-Team und Bettina Seeliger an der Orgel. Im Anschluss Apéro im Kirchgemeindehaus.
So	3.	9.30	**Gottesdienst** mit KUW I – Schülerinnen und Schülern, mit Rolf Weber, Anne Däppen und Jürg Käser, Orgel
Di	5.	13.30	**Spielnachmittag** für alle, Rest. Rössli, Hermiswil
Do	7.	12.00	**Mittagstisch der Silbergruppe Wirtschaft Oschwand,** bitte anmelden bis am 3. März unter Tel. 062 961 71 23. Im Anschluss Diavortrag «Die Rhone» mit Robert Schneiter
So	10.	9.30	**Gospel-Gottesdienst** mit den Frauen und Männern des Gospelworkshop der Landfrauen Seeberg. Im Anschluss: Kirchenkaffee im Kirchgemeindehaus
Di	12.	19.30	**BIBLEAS** – Bibellesekreis im Kirchgemeindehaus
So	17.		kein Gottesdienst
Sa	23.	9.30 – 16.00	**KiK-Tag auf dem Berg**
		19.30	**Konzert Junger Chor Solothurn,** unter der Leitung von Joël Morand. Eintritt frei - Kollekte
So	24.	9.30	**Gottesdienst** mit Pfrn. Verena Haudenschild und Bettina Seeliger an der Orgel
Do	28.	15.30	**Andacht** mit Abendmahl in der Pension Waldruhe
Fr	29.	9.30	**Karfreitags - Gottesdienst** mit Abendmahl. Mit Pfr. Rolf Weber und Kathrin Leiva (Orgel)
So	31.	9.30	**Oster - Gottesdienst** mit Abendmahl Mit Pfr. Rolf Weber und Andrei Bernhard (Orgel)

Silbergruppe Seeberg

Das Vorbereitungs-Team der Silbergruppe lädt zum Mittagstisch, am Donnerstag, 7. März 2024, mit anschliessendem Diavortrag ein. Wir geniessen gemeinsam um 12.00 Uhr, in der Wirtschaft Oschwand, ein «währschaftes» Mittagsessen. Nach dem Dessert führt uns Robert Schneiter mit seinen Bildern «Die Rhone – von den Gletschern bis zur Camargue», mit dem Untertitel «Die Rhone – ein Sinnbild des Lebens», mit amüsanten Texten vom Rhone Gletscher bis zur Mündung des Flusses ins Mittelmeer.
Der 77-jährige ehemalige Pfarrer und leidenschaftliche Naturfotograf, lebt im Berner Oberland in Schönried und wird uns, in bekannt gekonnter Art, mit seiner rund einstündigen Diashow unterhalten.
Herzliche Einladung an Alle!
Peter Mauron

FOTO: Robert Schneiter

Treffpunkt: Donnerstag, 7. März 2024, ab 11.30 Uhr in der Wirtschaft Oschwand. Achtung: Es werden keine separaten Einladungen verschickt! Anmeldung: Bis spätestens Sonntag, 3. März 2024, direkt bei der Wirtschaft Oschwand, Rolf und Alessandra Ryser-Schöni, Tel.: 062 961 71 23.

Gratulationen

Wir gratulieren herzlich zum Geburtstag:

Ursula Kühni, Oberdorfstrasse 111, Grasswil
zum 80. Geburtstag
am 17. März.

Lothar Eckel, Höhenweg 17, Grasswil
zum 85. Geburtstag
am 20. März.

Heidi Christen,
Regenhaldenstrasse 45, Grasswil
zum 91. Geburtstag
am 23. März.

Wir gratulieren herzlich:

Rosati Magdalena und Michele,
Oberdorfstrasse 74, Grasswil
am 18. Januar
zur Diamentenen Hochzeit

Rohrer Marianne und Ulrich,
Oschwandstrasse 5, Riedtwil
am 14. März
zur Platin Hochzeit

Wir wünschen den Jubilarinnen und Jubilaren gute Gesundheit und Gottes reichen Segen.

Amtswochen

1. – 31. März:
Rolf Weber, Pfr. –
Telefon: 062 968 11 54.

Kasualien

Taufe

28. Januar
Delia Grütter, Tochter von Daniel und Jenny Grütter, Seeberg

Abdankungen

5. Januar
Ernst Mühlemann-Tanner
(geb. 1934), Grasswil

17. Januar
Klaus Wüthrich-Mathys
(geb. 1928), Grasswil

26. Januar
Rosmarie Weber-Grütter
(geb. 1928), Grasswil

«Herr, zu wem sollten wir denn gehen?», antwortete Simon Petrus.
«Nur deine Worte schenken das ewige Leben.»
Johannes 6,68

Kultur-Berg SEEBERG
Ein Engagement der reformierten Kirchgemeinde

Konzert Junger Chor Solothurn
God save the ~~queen~~ music!

Samstag, 23. März – 19.30 Uhr

FOTO: zVgr

A cappella Konzert mit Werken aus England und der Schweiz.
Entstanden ist der Junge Chor Solothurn aus dem Fehlen einer Anschlussmöglichkeit nach dem Mitsingen bei den Singknaben der St. Ursen-Kathedrale und dem Mädchenchor Solothurn. Die Sängerinnen und Sänger haben nach jahrelanger professioneller Stimmbildung das Potential in diversen Chorprojekten mitzuwirken – und sie nutzen es zur Freude der Konzertbesucherinnen und -Besucher.

Wann tauschen wir die Plätze?

Als vor über elf Jahren der Landfrauenverein in seinem Programmangebot «Erwachsenenbildung» einen Gospelworkshop unter der Leitung von Adrian Menzi anbot, dachte niemand ...
Heute ist dieser Workshop fester Bestandteil des Kulturlebens von Seeberg. Frauen und Männer weit über die Gemeinde- und Regionsgrenze nehmen am Workshop teil und ...
Eigentlich wäre es gar nicht mehr notwendig, diesen Gottesdienst zu bewerben.
Und doch – ist es eine Freude, ja eine Ehre, diese engagierten Sängerinnen und Sänger im Rahmen des Gottesdienstes am 10. März in der Kirche Seeberg begrüssen zu dürfen.
Unter der Leitung von Adrian Menzi, begleitet von Christoph Schnyder an der Hammondorgel, Gino Menzi am Schlagzeug und Colin Hess am Bass, werden sie Gott loben und mit uns die Freude am Singen teilen.
Der Chor wächst von Jahr zu Jahr. Und der Chor steht vor der Herausforderung immer mehr Sängerinnen und Sänger im Chor platzieren zu können. Wenn das so weitergeht, dann müssen wir schon bald den Platz tauschen und der Chor singt in einigen Jahren im Kirchenschiff und die Zuhörerinnen und Zuhörer sitzen im Chor vorne. Noch ist es nicht so weit, darum: Herzliche Einladung zum Gottesdienst an 10. März um 9.30 Uhr in der Kirche Seeberg oder um 19.30 Uhr in der Kirche Koppigen.

PS: Der Titel kann auch so verstanden werden, dass Sie nächstes Jahr den Platz tauschen und nicht mehr zuhören, sondern mitsingen. Darum unbedingt Anmeldung im Kursprogramm der Landfrauen beachten.

FOTO: Stefan Raiser

«Klimagerechtigkeit-jetzt»! – Rosenverkauf am 16. März 2024 ab 9.00 Uhr

Der Slogan der diesjährigen Kampagne heisst: «Weniger ist mehr!» Unser Überkonsum verschärft den Klimawandel. Das wiederum bedroht die Lebensbedingungen der Menschen im globalen Süden. Das heisst, weniger Konsum erzeugt weniger CO_2-Emissionen. Das bedeutet mehr Klimagerechtigkeit und grössere Ernten für diejenigen, die am wenigsten zur Klimakrise beigetragen haben und am meisten darunter leiden müssen. Wir können unsere individuellen Handlungen hinterfragen und zum Teil mit wenig Aufwand anpassen und wir können damit helfen, dass Menschen im globalen Süden ein Leben in Würde führen können.

Die Kirchgemeinde Seeberg unterstützt diese Aktion mit dem Verkauf von 30 Fairtrade-Rosen. Für Fr. 5.00 pro Stück können diese am Samstag, 16. März 2024, ab 9.00 Uhr, vor dem VOLG Seeberg erstanden werden. Die Kirchgemeinderäte Ruth Grossenbacher und Peter Mauron freuen sich auf jeden Besuch und danken allen herzlichen für Ihr Mittragen!
Peter Mauron

FOTO: Stefan Raiser

KIRCHEWYNIGEN
EVANGELISCH REFORMIERT

Pfarramt:
Pfrn. Felicitas Rossi-Weber
Pfr. Gian-Enrico Rossi
Dorfstrasse 8, 3472 Wynigen
Tel. 034 415 11 38
pfarramt@kirchewynigen.ch

Rumendingen, Wynigen
www.kirchewynigen.ch
Evang. -Ref. Kirchgemeinde Wynigen
Postfach 110
3472 Wynigen

Präsidium:
Ruth Zurflüh, Postfach 110
3472 Wynigen, Tel. 034 415 12 43
praesidium@kirchewynigen.ch

Sigristin:
Susanne Schweizer, Kappelenstrasse 83
3472 Wynigen, Tel. 034 415 14 63

Katechetin:
Margret Rauber, Buchenweg 3
3053 Münchenbuchsee, Tel. 031 869 35 88
margret.rauber@vtxmail.ch

Gottesdienste & Veranstaltungen

März

Fr	1.	19.30	**Dreiblatt-Weltgebetstags-Gottesdienst** in Seeberg, Vorbereitungsteam von Seeberg
Sa	2.	13.45	**Jungschi Glungge** in der Kapelle Breitenegg
So	3.	9.30	**Gottesdienst** zur Aktion «HEKS Brot für alle» mit Kirchgemeinderätin Ursula Greub und Pfrn. Felicitas Rossi
Mi	6.	9.30	**Chindersinge** im KiWy
Fr	8.	19.30	**Atempause** in der Kirche
Sa	9.	20.00	**Konzert** des Posaunenchors Rüedisbach
So	10.	9.30	**Gottesdienst,** Prädikantin Beatrix Böni
		9.30	**Sonntagschule** im Pfarrhausstöckli
		14.00	**Konzert** des Posaunenchors Rüedisbach
Fr	15.	19.30	**Atempause** in der Kirche
Sa	16.	ab 9.00	**Rosenverkauf** vor dem KiWy
		13.45	**Jungschi Glungge** in der Kapelle Breitenegg
		19.30	**Jugendgottesdienst** in der Kirche, anschliessend Snacks
So	17.	9.30	**Allianz-Gottesdienst** in der Kapelle Breitenegg, Pfr. Gian-Enrico Rossi und Pfr. Peter von Känel, anschliessend Kaffee
		9.30	**Sonntagschule** in der Kapelle Breitenegg
Di	19.	20.00	**Bibelgespräch** im KiWy, Pfrn. Felicitas Rossi
Mi	20.	9.30	**Chindersinge** im KiWy
Do	21.	11.30	**Mittagessen Ü60** im Gasthof Linde mit Gesangseinlagen von Ruth Berger, Anmeldung bis am Montag, 18. März an Ruth Loosli, 079 246 98 78
Fr	22.	ab 14.00	**Basarverkauf und Kaffeestube** im KiWy (bis 20.00)
		19.30	**Atempause** in der Kirche
Sa	23.	10.00	**Fyre mit de Chlyne,** Pfrn. Felicitas Rossi und Pfr. Gian-Enrico Rossi
		ab 10.00	**Basarverkauf und Kaffeestube** im KiWy (bis 17.00)
So	24.	9.30	**Gottesdienst** am Palmsonntag, Pfrn. Alice Pohl
		9.30	**Sonntagschule** im Pfarrhausstöckli
		ab 10.00	**Basarverkauf und Kaffeestube** im KiWy (bis 16.00)
		19.30	**Gottesdienst** in Mistelberg, Pfr. Gian-Enrico Rossi
Fr	29.	9.30	**Karfreitagsgottesdienst** mit Abendmahl, Ruth Lips, Orgel, Pfr. Gian-Enrico Rossi
So	31.	9.30	**Ostergottesdienst** mit Abendmahl und dem Kirchenchor unter der Leitung von Kathrin Leiva, Pfrn. Felicitas Rossi (Sommerzeit)

Basarverkauf

Während der Aktion «Frühlingserwachen» der Wyniger Geschäfte von Freitag, 22. bis Sonntag, 24. März verkauft die Basargruppe ihre Handarbeiten im KiWy und lädt in die Kaffeestube ein. Die genauen Öffnungszeiten stehen auf der Einladung zur Aktion, die an alle Haushaltungen geht, im Anzeiger und auf der Homepage der Kirchgemeinde. Der Erlös des Verkaufs ist für direkte Hilfe in unserer Gemeinde und für wohltätige Organisationen bestimmt.
Wir freuen uns auf Ihren Besuch!

Fyre mit de Chlyne

Samstag, 23. März 2024, 10.00 Uhr

Ein fröhlicher Gottesdienst mit einer Oster-Geschichte für Kinder von drei bis fünf Jahren und alle, die auch gerne dabei sein wollen.

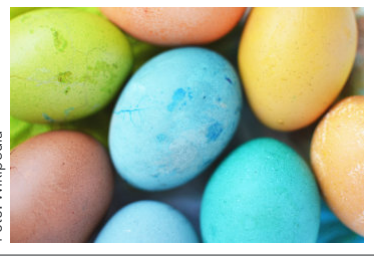

Foto: Wikipedia

Wir freuen uns auf euch!

Felicitas und Gian-Enrico Rossi,
Pfarrerin und Pfarrer

Weitere Kontakte

Sonntagschule:
Margrit Glur, kuw@kirchewynigen.ch, und Pfarramt

Jungschar:
Christina Bieri, Tel. 078 884 20 95

Jugendtreff ÄXTRA:
Esther Reinhard, Tel. 078 899 72 10

Kindersingen:
Esther Ita, Tel. 079 790 59 46

Jugendgottesdienst

Am Samstag, 16. März um 20.00 Uhr lädt der Jugendtreff ÄXTRA alle ab der 7. Klasse ein zu einem Jugendgottesdienst in der Kirche Wynigen, anschliessend gibt es bis 22.30 Uhr Snacks im Pfarrhausstöckli.
Gilt als Gottesdienst für die KUW!
Weitere Infos:
Esther Reinhard, 078 899 72 10

Konzert Posaunenchor

Am Samstag 9. März um 20.00 Uhr und am Sonntag, 10. März um 14.00 Uhr gibt der Posaunenchor Rüedisbach unter Leitung von Markus Grossenbacher je ein Konzert in der Kirche Wynigen.
Eintritt frei, Kollekte

Kindernachmittage

Vom Montag, 15. bis Mittwoch, 17. April finden im Uhlmannhaus und in der Turnhalle Wynigen die Kindertage statt. Alle Kinder vom grossen Kindergarten bis zur 6. Klasse werden dazu persönlich eingeladen und können sich bis am Sonntag, 24. März anmelden bei:

Cornelia Walther,
Schmiedenmatt 10,
3472 Wynigen, Tel. 034 530 14 66
oder kind_jugend_familie@
kirchewynigen.ch

Auf dem Programm stehen spannende Geschichten aus der Bibel, Spiele, Basteln, Theater und Singen. Zum Abschluss feiern wir mit den Familien am Sonntag, 21. April um 9.30 Uhr einen Gottesdienst in der Kirche.

Atempausen in der Passionszeit

Foto: Dagmar_Zechel, www.pixelio.de

Abendfeiern mit Musik, Bibelworten, Licht und Stille zum Thema «Weniger ist mehr» mit Pfrn. Felicitas oder Pfr. Gian-Enrico Rossi, jeweils von 19.30 bis 20.00 Uhr

am Freitag, 8., 15., 22. März

Foto: wikipedia.org

**Entsetzt euch nicht!
Ihr sucht Jesus von Nazareth, den Gekreuzigten.
Er ist auferstanden, er ist nicht hier.**

Markus 16,6

HEKS Brot für alle

«Weniger ist mehr – jeder Beitrag zählt!» Unter diesem Motto widmet sich die diesjährige Kampagne von «HEKS Brot für alle» dem Thema Klimagerechtigkeit.

Die Klimaerhitzung macht allen zu schaffen, doch die Menschen im globalen Süden leiden am stärksten darunter. Nicht nur, dass sie am wenigsten dazu beigetragen haben, es fehlt ihnen auch an finanziellen Mitteln, um sich dagegen zu wehren und sich der Situation anzupassen.

In der Zeit vor Ostern zeigen wir ihnen unsere Solidarität und überdenken unseren eigenen Lebensstil. Näheres zu den Anlässen in unserer Kirchgemeinde erfahren Sie im Begleitschreiben zum Fastenkalender 2024, der Mitte Februar verschickt wurde, sowie im Gottesdienst vom 3. März. Dort stellt Kirchgemeinderätin Ursula Greub die beiden Projekte vor, welche 2024 von der Kirchgemeinde unterstützt werden: In einem abgelegenen Gebiet von Haiti fördern Schulen und Schulkantinen die regionale Entwicklung, und in ländlichen Gebieten der Demokratischen Republik Kongo kämpfen wir mit gegen Unterernährung und Hunger.

Foto: mission 21

Fischzucht für bessere Ernährung in der Provinz Kwango, DR Kongo

Rosenverkauf
Mit dem Kauf einer Rose zu Gunsten von «HEKS Brot für alle» am Samstag, 16. März unterstützen Sie Projekte für das Menschenrecht auf Nahrung. In Wynigen ist der Rosenverkauf von 9.30 bis ca. 11.30 Uhr vor dem KiWy an der Dorfstrasse 9.

Reparatur-Café mit Handy-Beratung

Bei Ihrem Handy / iPhone oder Tablet ist etwas verstellt oder unklar? Jugendliche bieten ihre Hilfe zu diesen Geräten an. Sie haben defekte Lieblingsobjekte wie Elektrogeräte, Gegenstände aus Holz oder Metall, Textilien und Spielsachen? Dann kommen Sie ins Reparatur-Café am Samstag, 23. März von 10.00 bis 15.00 Uhr im Gotthelfsaal im Uhlmannhaus, Kappelenstrasse 19, Wynigen! Profis der Gruppe «Freiwillig für Wynigen » helfen Ihnen dort kostenlos beim Reparieren, und dazu gibt es Kaffee und Kuchen.

Mittagessen Ü60

Das Mittagessen für Seniorinnen und Senioren am Donnerstag, 21. März, 11.30 Uhr im Gasthof Linde wird verschönert durch Gesangseinlagen der als «Singende Oma» bekannt gewordenen Ruth Berger aus Wynigen. Anmeldung bitte bis am Montag, 18. März an Ruth Loosli, 079 246 98 78.